

# Parc national de la Gaspésie

## Sentier de longue randonnée pédestre

- |  |   |  |                                      |
|--|---|--|--------------------------------------|
|  | Centre de découverte et de services / Accueil |  | Limite territoriale                  |
|  | Abri  |  | Navette                              |
|  | Auberge / Gîte                                |  | Route provinciale                    |
|  | Autobus/navette                               |  | Route secondaire                     |
|  | Camping aménagé                               |  | Route tertiaire                      |
|  | Camping rustique                              |  | Sentier de randonnée pédestre        |
|  | Chalet  |  | Sentier de vélo de montagne          |
|  | Poste et borne de perception                  |  | Sentier international des Appalaches |
|  | Refuge  |  | Sommet                               |
|  | Restauration                                  |  | Réserve écologique                   |
|  | Site d'observation                            |  |                                      |
|  | Stationnement                                 |  |                                      |
|  | Téléphone                                     |  |                                      |

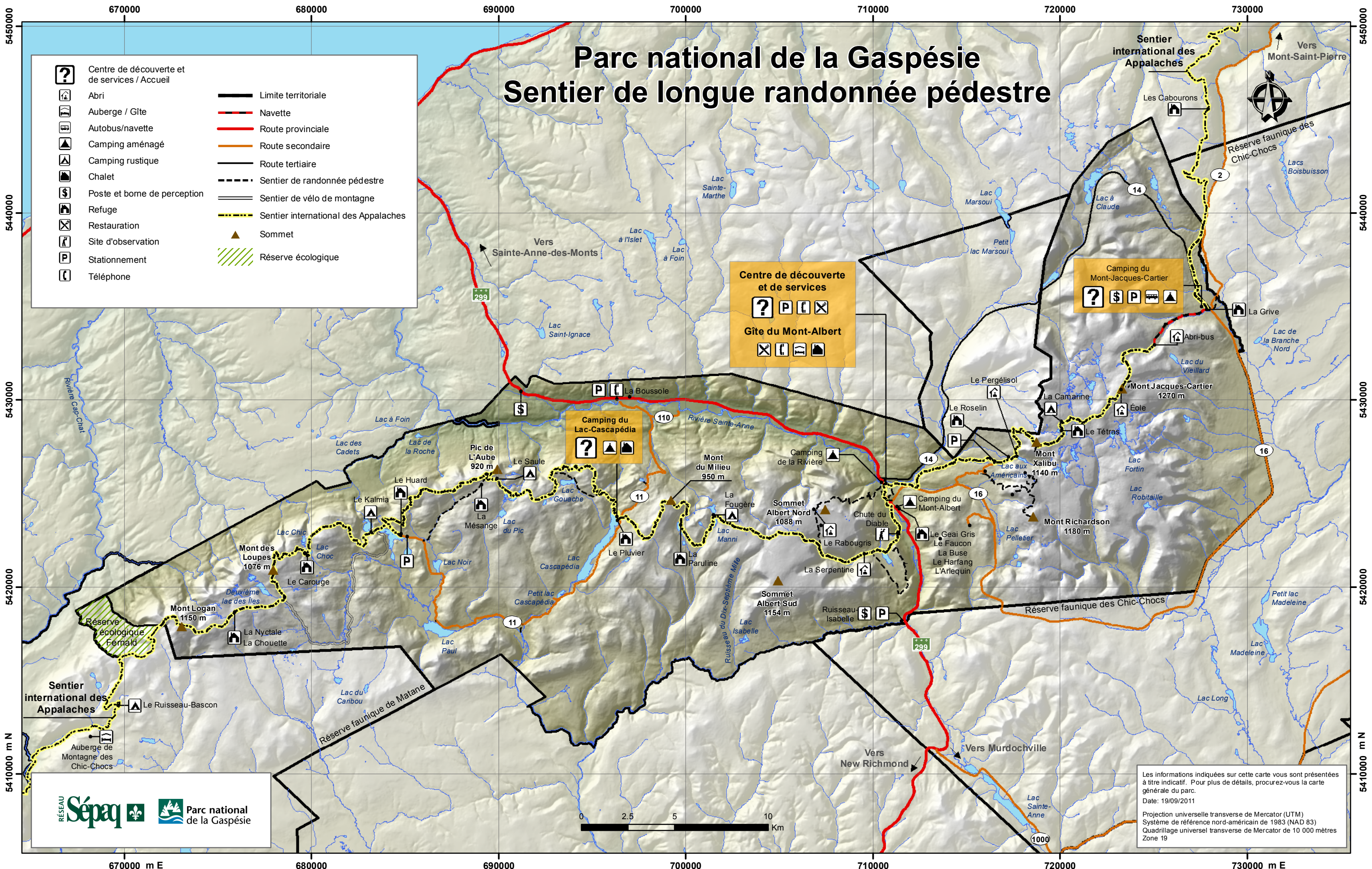

**Centre de découverte et de services**

**Gîte du Mont-Albert**

**Camping du Mont-Jacques-Cartier**

**Camping du Lac-Caspédia**

Les informations indiquées sur cette carte vous sont présentées à titre indicatif. Pour plus de détails, procurez-vous la carte générale du parc.  
 Date: 19/09/2011  
 Projection universelle transverse de Mercator (UTM)  
 Système de référence nord-américain de 1983 (NAD 83)  
 Quadrillage universel transverse de Mercator de 10 000 mètres Zone 19

